

**BTW Code Conversie Legal Eagle Integratie Met
Export
versie 2.18.x naar 2.19.0**

Inhoudsopgave

| | |
|---|---|
| BTW Code Conversie Legal Eagle Integratie Met Export..... | 3 |
|---|---|

BTW Code Conversie Legal Eagle Integratie Met Export

versie 2.18.x naar 2.19.0

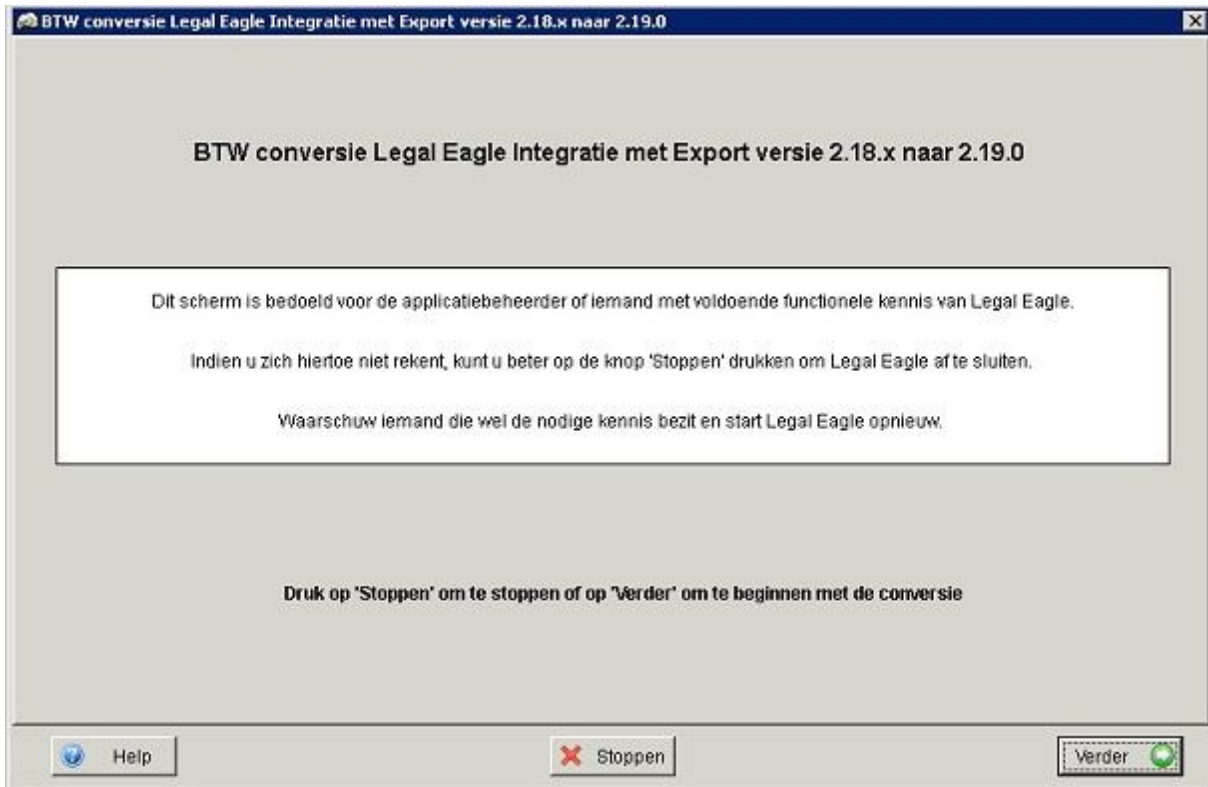

Voor de BTW conversie is kennis van Legal Eagle noodzakelijk. Lees in ieder geval eerst dit document door om te zien of u voldoende kennis heeft om de conversie uit te voeren. U kunt de conversie overigens op ieder moment stoppen door op de knop 'Stoppen' te drukken. Er is dan niets gebeurd maar het is wel zonde van de tijd. U dient een backup terug te zetten, u dient de btw code conversie af te ronden om verder te kunnen werken met Legal Eagle!

Druk op de knop 'Verder' als u wilt beginnen. Er wordt een backup gemaakt van uw database:

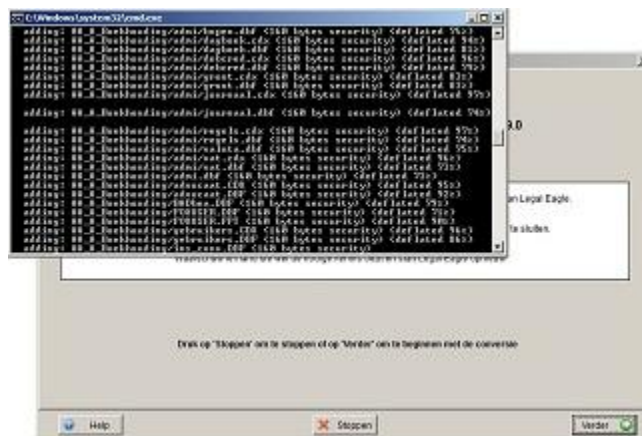

Als de backup klaar is verschijnt de volgende mededeling:

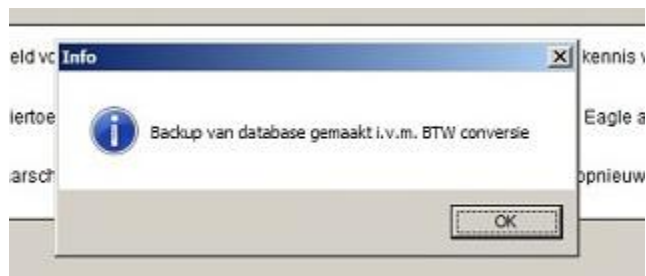

Direct na het weggklikken van deze mededeling, verschijnt een overzicht van de BTW tarieven die het conversieprogramma in uw database heeft aangetroffen. Ieder BTW tarief heeft een eigen regel. Als het conversieprogramma een geschikte vertaling heeft gevonden, dan zal de regel groen zijn. Regels zonder geschikte vertaling zijn rood.

Het resultaat zal per Legal Eagle installatie verschillen, maar in de meeste gevallen zal het conversieprogramma er in slagen een geschikte vertaling te vinden. Alle regels zijn dan groen en hoeft er nauwelijks iets gedaan te worden. Hieronder staat het resultaat van een database waar direct geschikte vertalingen werden gevonden:

| OUD | | | | | | | | | | NIEUW | | | | |
|-----|---------|--------|---------------------------|-------|----|----|----|----------|----|---------------------------|----|----|----------|-------------------------------------|
| Co | Admin | Aantal | Oude naam | Perc. | Ho | So | To | Rekening | Cn | Nieuwe naam | Hn | Sn | Rekening | A |
| 0 | KANTOOR | 2 | BTW nul-tarief te betalen | 0.00 | N | B | 5 | 1620 | 0 | BTW nul-tarief te betalen | N | B | 1620 | <input checked="" type="checkbox"/> |
| 1 | KANTOOR | 89 | BTW hoog te betalen | 19.00 | H | B | 3 | 1600 | 1 | BTW hoog te betalen | H | B | 1600 | <input checked="" type="checkbox"/> |
| 2 | KANTOOR | 3 | BTW laag te betalen | 6.00 | L | B | 4 | 1610 | 2 | BTW laag te betalen | L | B | 1610 | <input checked="" type="checkbox"/> |
| | | | | | | | | | | | | | | |
| | | | | | | | | | | | | | | |
| | | | | | | | | | | | | | | |
| | | | | | | | | | | | | | | |
| | | | | | | | | | | | | | | |
| | | | | | | | | | | | | | | |
| | | | | | | | | | | | | | | |
| | | | | | | | | | | | | | | |
| | | | | | | | | | | | | | | |
| | | | | | | | | | | | | | | |
| | | | | | | | | | | | | | | |
| | | | | | | | | | | | | | | |
| | | | | | | | | | | | | | | |
| | | | | | | | | | | | | | | |
| | | | | | | | | | | | | | | |
| | | | | | | | | | | | | | | |
| | | | | | | | | | | | | | | |
| | | | | | | | | | | | | | | |

Wijzigen Verbinden met BTW code Koppeling met BTW code verbreken Eigen BTW code aanmaken

Nieuwe BTW code
 Standaard Eigen Fout

Om te controleren of alles inderdaad in orde is, kan men de knop 'Check!' aanklikken:

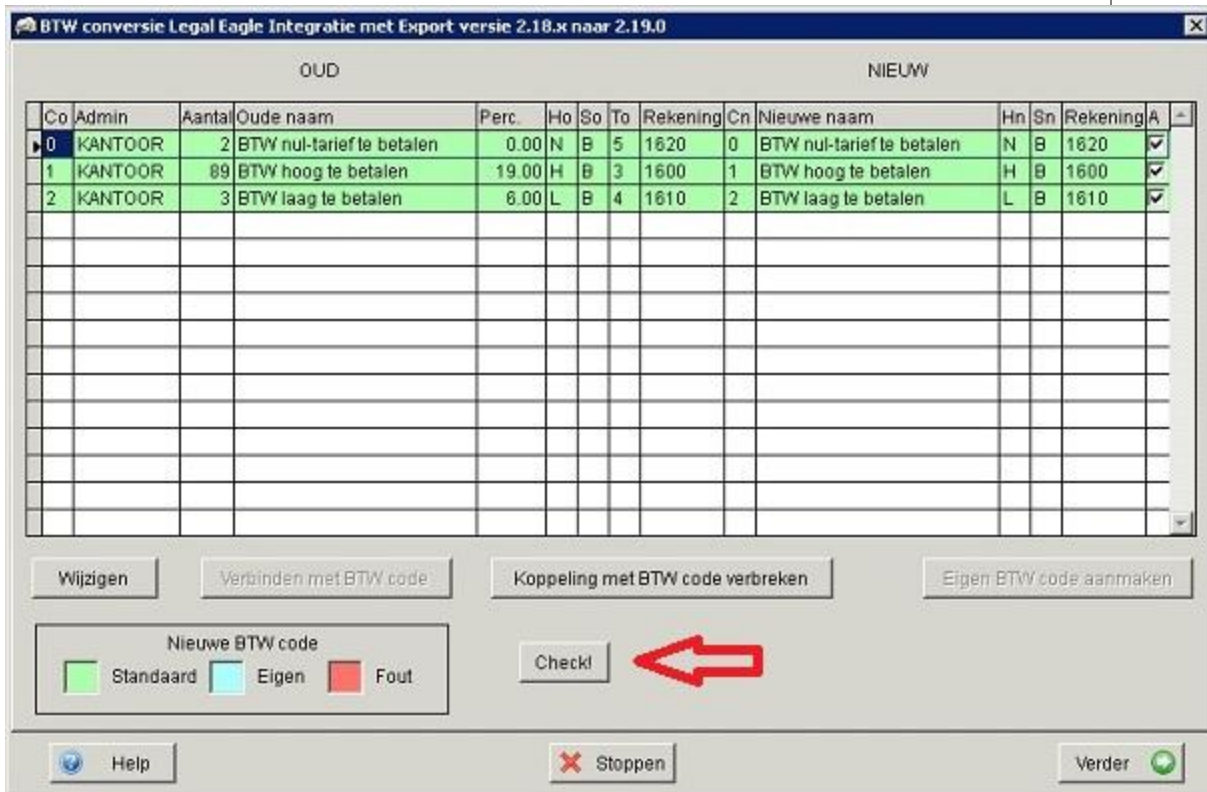

In dit geval verschijnt de mededeling dat alles gereed is voor de conversie:



Indien men wenst, is het echter mogelijk de code en of de naam van het BTW tarief te wijzigen. Dit is ook mogelijk in Legal Eagle, maar men kan het ook hier doen met de knop 'Wijzigen':

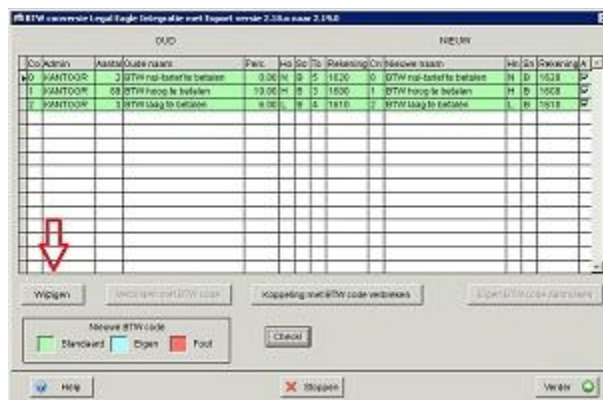

Hiermee roept men het wijzigingscherm op. Zolang een BTW tarief aan een nieuwe code gekoppeld is, kunnen alleen de code en de naam gewijzigd worden. Zie de pijlen:

BTW conversie Legal Eagle Integratie met Export versie 2.18.x naar 2.19.0

| | OUD | NIEUW |
|------------|---------------------------|---------------------------|
| Code | 0 | 0 |
| Naam | BTW nul-tarief te betalen | BTW nul-tarief te betalen |
| Percentage | 0.00 | |
| Hoogte | Nul | Nul |
| soort | Betalen | Betalen |
| Grootboek | 1620 | 1620 |

Automatisch

BTW op verkopen 0 tarief

OK Annuleren

Help Stoppen

De naam is geheel vrij, maar het is aan te raden de Hoogte (hoog tarief, laag tarief of nultarief) en de Soort (te betalen of te vorderen) in de naam op te nemen zodat het tarief duidelijk te herkennen zal zijn.

Het programma ziet er op toe dat er per BTW tarief een verschillende code is. Als test veranderen we hier even de code '0' in een '1' en drukken op OK. Dan keren we in het overzicht terug:

| Co | Admin | Aantal | Oude naam | Perc. | Ho | So | To | Rekening | Cn | Nieuwe naam | Hn | Sn | Rekening | A |
|----|---------|--------|---------------------------|-------|----|----|----|----------|----|---------------------------|----|----|----------|---|
| 0 | KANTOOR | 2 | BTW nul-tarief te betalen | 0.00 | N | B | 5 | 1620 | 1 | BTW nul-tarief te betalen | N | B | 1620 | ✓ |
| 1 | KANTOOR | 89 | BTW hoog te betalen | 19.00 | H | B | 3 | 1600 | 1 | BTW hoog te betalen | H | B | 1600 | ✓ |
| 2 | KANTOOR | 3 | BTW laag te betalen | 6.00 | L | B | 4 | 1610 | 2 | BTW laag te betalen | L | B | 1610 | ✓ |

De nieuwe codes zijn rood omdat ze allebei '1' zijn. Zouden we nu op de knop 'Check!' drukken, dan wordt het resultaat afgewezen:

| Co | Admin | Aantal | Oude naam | Perc. | Ho | So | To | Rekening | Cn | Nieuwe naam | Hn | Sn | Rekening | A |
|----|---------|--------|-----------|-------|----|----|----|----------|----|---------------------------|----|----|----------|---|
| 0 | KANTOOR | 2 | BTW nul-t | | | | | | 1 | BTW nul-tarief te betalen | N | B | 1620 | ✓ |
| 1 | KANTOOR | 89 | BTW hoog | | | | | | 1 | BTW hoog te betalen | H | B | 1600 | ✓ |
| 2 | KANTOOR | 3 | BTW laag | | | | | | 2 | BTW laag te betalen | L | B | 1610 | ✓ |

Afgewezen

De nieuwe codes zijn niet uniek

OK

Als de codes uniek gemaakt worden, worden de regels weer helemaal groen en kan de conversie uitgevoerd worden.

Het kan echter voorkomen dat het conversieprogramma er niet in slaagt een vertaling te vinden omdat de BTW tarieven onbekend zijn of omdat de BTW tarieven onvolledig of verkeerd waren ingevuld. Dan heeft het conversieprogramma uw hulp nodig. Daarom is het nodig dat u voldoende functionele kennis

van Legal Eagle bezit. Hieronder staat het overzicht van een database die niet meteen omgezet kan worden:

| OUD | | | | | | | | | | | NIEUW | | | |
|-----|---------|--------|-----------------------------|-------|----|----|----|----------|----|-----------------------------|-------|----|----------|---|
| Co | Admin | Aantal | Oude naam | Perc. | Ho | So | To | Rekening | Cn | Nieuwe naam | Hn | Sn | Rekening | A |
| 0 | KANTOOR | 2 | BTW nul-tarief te betalen | 0.00 | N | B | 5 | 1620 | 0 | BTW nul-tarief te betalen | N | B | 1620 | ✓ |
| 1 | KANTOOR | 67 | BTW hoog te betalen | 19.00 | H | B | 3 | 1600 | 1 | BTW hoog te betalen | H | B | 1600 | ✓ |
| 2 | KANTOOR | 3 | BTW laag te betalen | 8.00 | L | B | 4 | 1610 | 2 | BTW laag te betalen | L | B | 1610 | ✓ |
| 6 | KANTOOR | 10 | BTW hoog te betalen nieuw | 19.00 | H | B | 7 | 1635 | 6 | BTW hoog te betalen nieuw | H | B | 1635 | ✓ |
| 7 | KANTOOR | 4 | BTW Hoog te vorderen nieuw | 19.00 | L | V | 6 | 1635 | 7 | BTW Hoog te vorderen nieuw | L | V | 1635 | ✓ |
| 8 | KANTOOR | 6 | Raar percentage te betalen | 15.00 | | B | 9 | 1636 | 8 | Raar percentage te betalen | | B | 1636 | ✓ |
| 9 | KANTOOR | 2 | Raar percentage te vorderen | 15.00 | | V | 8 | 1636 | 9 | Raar percentage te vorderen | | V | 1636 | ✓ |

Nieuwe BTW code
 Standaard Eigen Fout

Indien u nu stopt het de BTW code conversie kunt u niet verder werken met Legal Eagle. Zodra u Legal Eagle opnieuw opstart zal het BTW code conversie scherm geopend worden. U dient de BTW code conversie af te ronden.

De betekenis van de kolommen hierboven is als volgt:

| KOLOM | OMSCHRIJVING |
|-------------|---|
| Co | Oorspronkelijke code |
| Admin | Korte naam administratie. |
| Aantal | Aantal malen dat deze code gebruikt wordt |
| Oude naam | Omschrijving oorspronkelijke code |
| Perc. | Percentage |
| Ho | Oorspronkelijke Hoogte (Hoog, Laag of Nul tarief) |
| So | Oorspronkelijke Soort (Te betalen of Te vorderen) |
| To | Oorspronkelijke Tegen BTW code. Louter informatief want de nieuwe standaardcodes hebben hun eigen 'ingebakken' Tegen BTW code |
| Rekening | Grootboekrekening oorspronkelijke code |
| Cn | Nieuwe code |
| Nieuwe naam | Omschrijving nieuwe naam |
| Hn | Nieuwe Hoogte. Bij aanvang is dit gelijk aan de oorspronkelijke Hoogte. U kunt de Nieuwe Hoogte wijzigen maar doe dit alleen als u zeker weet dat de oorspronkelijke waarde fout is of ontbreekt. |
| Sn | Nieuwe Soort. Bij aanvang is dit gelijk aan de oorspronkelijke Soort. U kunt de Nieuwe Soort wijzigen maar doe dit alleen als u zeker weet dat de oorspronkelijke |

| | |
|----------|--|
| | waarde fout is of ontbreekt. |
| Rekening | Grootboekrekening nieuwe code. Dit is altijd gelijk aan de oorspronkelijke grootboekrekening |
| Actief | Hiermee kunt u aangeven of de code in het vervolg beschikbaar moet zijn voor nieuwe gegevens of niet. Bestaande gegevens blijven natuurlijk wel verbonden met deze code. Deze instelling is later in Legal Eagle altijd nog te wijzigen. |

Er zijn meerdere rode regels te zien. Dat wil zeggen dat het conversieprogramma er niet in geslaagd is voor iedere code een geschikte vertaling te vinden. De reden is dat er twee tarieven 19% Hoog te Betalen zijn met verschillende grootboekrekeningen. Deze kunnen niet worden samengevoegd. De vijfde regel heeft als Hoogte een 'L', dus laag tarief. Het percentage is echter 19% en het conversieprogramma heeft hieruit besloten dat dit niet juist kan zijn. De beschrijving van de code is trouwens 'BTW Hoog te Vorderen ...' Er is dus een fout gemaakt tijdens het aanmaken van deze code in Legal Eagle. Tenslotte zijn de laatste twee regels onvolledig ingevuld en hebben bovendien een vreemd percentage 15%.

Zouden we een rode regel proberen te verbinden met een BTW code, bijvoorbeeld de vierde regel, dan selecteren we dit en drukken op de knop 'Verbinden met BTW code':

| OUD | | | | | | | | | | | | | NIEUW | | | |
|-----|---------|--------|-----------------------------|-------|----|----|----|----------|----|-----------------------------|----|----|----------|---|--|--|
| Co | Admin | Aantal | Oude naam | Perc. | Ho | So | To | Rekening | Cn | Nieuwe naam | Hn | Sn | Rekening | A | | |
| 0 | KANTOOR | 2 | BTW nul-tarief te betalen | 0.00 | N | B | 5 | 1620 | 0 | BTW nul-tarief te betalen | N | B | 1620 | ✓ | | |
| 1 | KANTOOR | 67 | BTW hoog te betalen | 19.00 | H | B | 3 | 1600 | 1 | BTW hoog te betalen | H | B | 1600 | ✓ | | |
| 2 | KANTOOR | 3 | BTW laag te betalen | 8.00 | L | B | 4 | 1610 | 2 | BTW laag te betalen | L | B | 1610 | ✓ | | |
| 6 | KANTOOR | 10 | BTW hoog te betalen nieuw | 19.00 | H | B | 7 | 1635 | 6 | BTW hoog te betalen nieuw | H | B | 1635 | ✓ | | |
| 7 | KANTOOR | 4 | BTW Hoog te vorderen nieuw | 19.00 | L | V | 6 | 1635 | 7 | BTW Hoog te vorderen nieuw | L | V | 1635 | ✓ | | |
| 8 | KANTOOR | 6 | Raar percentage te betalen | 15.00 | | B | 9 | 1636 | 8 | Raar percentage te betalen | B | | 1636 | ✓ | | |
| 9 | KANTOOR | 2 | Raar percentage te vorderen | 15.00 | | V | 8 | 1636 | 9 | Raar percentage te vorderen | V | | 1636 | ✓ | | |

Wijzigen Verbinden met BTW code Koppeling met BTW code verbreken Eigen BTW code aanmaken

Nieuwe BTW code
 Standaard Eigen Fout Check!

Help Stoppen Verder

De koppeling is niet mogelijk omdat de tweede regel al aan het Hoge tarief te betalen is gekoppeld:

| Co | Admin | Aantal | Oude naam | Perc. | Ho | So | To | Rekening | Cn | Nieuwe naam | Hn | Sn | Rekening | A |
|----|---------|--------|----------------------------|-------|----|----|----|----------|----|-------------|----|----|----------|---|
| 0 | KANTOOR | 2 | BTW nul-tarief te betalen | | | | | | | | N | B | 1620 | ✓ |
| 1 | KANTOOR | 67 | BTW hoog te betalen | | | | | | | | H | B | 1600 | ✓ |
| 2 | KANTOOR | 3 | BTW laag te betalen | | | | | | | | L | B | 1610 | ✓ |
| 6 | KANTOOR | 10 | BTW hoog te betalen nieuw | | | | | | | | H | B | 1635 | ✓ |
| 7 | KANTOOR | 4 | BTW Hoog te vorderen nieuw | | | | | | | | L | V | 1635 | ✓ |
| 8 | KANTOOR | 6 | Raar percentage betalen | | | | | | | | B | | 1636 | ✓ |
| 9 | KANTOOR | 2 | Raar percentage vorderen | | | | | | | | V | | 1636 | ✓ |



Als we dit voor de vierde regel herhalen krijgen we dezelfde mededeling. Dat is vreemd want er is geen andere code Hoog te Vorderen. Bij nadere beschouwing zien we dat de Hoogte niet goed is ingevuld. We gaan dit verbeteren met de knop 'Wijzigen':

| | Code | Naam | Percentage | Hoogte | soort | Grootboek |
|------------|------|----------------------------|------------|--------|----------|-----------|
| Code | 7 | | | | | |
| Naam | | BTW Hoog te vorderen nieuw | | | | |
| Percentage | | | 19.00 | | | |
| Hoogte | | | | Laag | | |
| soort | | | | | Vorderen | |
| Grootboek | | | | | | 1635 |

We veranderen de Hoogte van 'Laag' naar 'Hoog' en drukken op OK:

| | |
|------------|----------------------------|
| Code | 7 |
| Naam | BTW Hoog te vorderen nieuw |
| Percentage | 19.00 |
| Hoogte | Laag |
| soort | Vorderen |
| Grootboek | 1635 |

| Co | Admin | Aantal | Oude naam | Perc. | Ho | So | To | Rekening | Cn | Nieuwe naam | Hn | Sn | Rekening | A | |
|----|---------|--------|-----------------------------|-------|----|----|----|----------|----|-----------------------------|----|----|----------|---|---|
| 0 | KANTOOR | 2 | BTW nul-tarief te betalen | 0.00 | N | B | 5 | 1620 | 0 | BTW nul-tarief te betalen | N | B | 1620 | | ✓ |
| 1 | KANTOOR | 67 | BTW hoog te betalen | 19.00 | H | B | 3 | 1600 | 1 | BTW hoog te betalen | H | B | 1600 | | ✓ |
| 2 | KANTOOR | 3 | BTW laag te betalen | 6.00 | L | B | 4 | 1610 | 2 | BTW laag te betalen | L | B | 1610 | | ✓ |
| 6 | KANTOOR | 10 | BTW hoog te betalen nieuw | 19.00 | H | B | 7 | 1635 | 6 | BTW hoog te betalen nieuw | H | B | 1635 | | ✓ |
| 7 | KANTOOR | 4 | BTW Hoog te vorderen nieuw | 19.00 | L | V | 6 | 1635 | 7 | BTW Hoog te vorderen nieuw | H | V | 1635 | | ✓ |
| 8 | KANTOOR | 6 | Raar percentage te betalen | 15.00 | | B | 9 | 1636 | 8 | Raar percentage te betalen | | B | 1636 | | ✓ |
| 9 | KANTOOR | 2 | Raar percentage te vorderen | 15.00 | | V | 8 | 1636 | 9 | Raar percentage te vorderen | | V | 1636 | | ✓ |

We proberen de knop 'Verbinden met BTW code' nog eens:

| Co | Admin | Aantal | Oude naam | Perc. | Ho | So | To | Rekening | Cn | Nieuwe naam | Hn | Sn | Rekening | A | |
|----|---------|--------|-----------------------------|-------|----|----|----|----------|----|-----------------------------|----|----|----------|---|---|
| 0 | KANTOOR | 2 | BTW nul-tarief te betalen | 0.00 | N | B | 5 | 1620 | 0 | BTW nul-tarief te betalen | N | B | 1620 | | ✓ |
| 1 | KANTOOR | 67 | BTW hoog te betalen | 19.00 | H | B | 3 | 1600 | 1 | BTW hoog te betalen | H | B | 1600 | | ✓ |
| 2 | KANTOOR | 3 | BTW laag te betalen | 6.00 | L | B | 4 | 1610 | 2 | BTW laag te betalen | L | B | 1610 | | ✓ |
| 6 | KANTOOR | 10 | BTW hoog te betalen nieuw | 19.00 | H | B | 7 | 1635 | 6 | BTW hoog te betalen nieuw | H | B | 1635 | | ✓ |
| 7 | KANTOOR | 4 | BTW Hoog te vorderen nieuw | 19.00 | L | V | 6 | 1635 | 7 | BTW Hoog te vorderen nieuw | H | V | 1635 | | ✓ |
| 8 | KANTOOR | 6 | Raar percentage te betalen | 15.00 | | B | 9 | 1636 | 8 | Raar percentage te betalen | | B | 1636 | | ✓ |
| 9 | KANTOOR | 2 | Raar percentage te vorderen | 15.00 | | V | 8 | 1636 | 9 | Raar percentage te vorderen | | V | 1636 | | ✓ |

Gelukt! We selecteren nu de zesde regel en drukken op 'Verbinden met BTW code':

| Co | Admin | Aantal | Oude naam | Perc. | Ho | So | To | Rekening | Cn | Nieuwe naam | Hn | Sn | Rekening | A | |
|----|---------|--------|-----------------------------|-------|----|----|----|----------|----|-----------------------------|----|----|----------|---|---|
| 0 | KANTOOR | 2 | BTW nul-tarief te betalen | 0.00 | N | B | 5 | 1620 | 0 | BTW nul-tarief te betalen | N | B | 1620 | | ✓ |
| 1 | KANTOOR | 67 | BTW hoog te betalen | 19.00 | H | B | 3 | 1600 | 1 | BTW hoog te betalen | H | B | 1600 | | ✓ |
| 2 | KANTOOR | 3 | BTW laag te betalen | 6.00 | L | B | 4 | 1610 | 2 | BTW laag te betalen | L | B | 1610 | | ✓ |
| 6 | KANTOOR | 10 | BTW hoog te betalen nieuw | 19.00 | H | B | 7 | 1635 | 6 | BTW hoog te betalen nieuw | H | B | 1635 | | ✓ |
| 7 | KANTOOR | 4 | BTW Hoog te vorderen nieuw | 19.00 | L | V | 6 | 1635 | 7 | BTW Hoog te vorderen nieuw | H | V | 1635 | | ✓ |
| 8 | KANTOOR | 6 | Raar percentage te betalen | 15.00 | | B | 9 | 1636 | 8 | Raar percentage te betalen | | B | 1636 | | ✓ |
| 9 | KANTOOR | 2 | Raar percentage te vorderen | 15.00 | | V | 8 | 1636 | 9 | Raar percentage te vorderen | | V | 1636 | | ✓ |

Gebruik de knop 'Wijzigen' om de Hoogte in te vullen. Voor percentages groter dan 9 % kan men rustig Hoog kiezen:

en

8

Raar percentage te betalen

15.00

Hoog

Betalen

1636

BTW nieuw

Druk op OK en probeer weer de knop 'Verbinden met BTW code':

| Co | Admin | Aantal | Oude naam | Perc. | Ho | So | To | Rekening | Cn | Nieuwe naam | Hn | Sn | Rekening | A | |
|----|---------|--------|-----------------------------|-------|----|----|----|----------|----|-----------------------------|----|----|----------|---|---|
| 0 | KANTOOR | 2 | BTW nul-tarief te betalen | 0.00 | N | B | 5 | 1620 | 0 | BTW nul-tarief te betalen | N | B | 1620 | | ✓ |
| 1 | KANTOOR | 67 | BTW hoog te betalen | 19.00 | H | B | 3 | 1600 | 1 | BTW hoog te betalen | H | B | 1600 | | ✓ |
| 2 | KANTOOR | 3 | BTW laag te betalen | 6.00 | L | B | 4 | 1610 | 2 | BTW laag te betalen | L | B | 1610 | | ✓ |
| 6 | KANTOOR | 10 | BTW hoog te betalen nieuw | 19.00 | H | B | 7 | 1635 | 6 | BTW hoog te betalen nieuw | H | B | 1635 | | ✓ |
| 7 | KANTOOR | 4 | BTW Hoog te vorderen nieuw | 19.00 | L | V | 6 | 1635 | 7 | BTW Hoog te vorderen nieuw | H | V | 1635 | | ✓ |
| 8 | KANTOOR | 6 | Raar percentage te betalen | 15.00 | | B | 9 | 1636 | 8 | Raar percentage te betalen | | B | 1636 | | ✓ |
| 9 | KANTOOR | 2 | Raar percentage te vorderen | 15.00 | | V | 8 | 1636 | 9 | Raar percentage te vorderen | | V | 1636 | | ✓ |

Het lukt nog steeds niet. Ook niet voor de laatste regel als we die van de juiste Hoogte hebben voorzien.

Toch moeten we de rode regels van een BTW code voorzien want er zijn gegevens aan verbonden. Selecteer een van de rode regels en druk op de knop 'Eigen BTW code aanmaken':

BTW conversie Legal Eagle Integratie met Export versie 2.18.x naar 2.19.0

| OUD | | | | | | | | | | NIEUW | | | | |
|-----|---------|--------|-----------------------------|-------|----|----|----|----------|----|-----------------------------|----|----|----------|---|
| Co | Admin | Aantal | Oude naam | Perc. | Ho | So | To | Rekening | Cn | Nieuwe naam | Hn | Sn | Rekening | A |
| 0 | KANTOOR | 2 | BTW nul-tarief te betalen | 0.00 | N | B | 5 | 1620 | 0 | BTW nul-tarief te betalen | N | B | 1620 | ✓ |
| 1 | KANTOOR | 67 | BTW hoog te betalen | 19.00 | H | B | 3 | 1600 | 1 | BTW hoog te betalen | H | B | 1600 | ✓ |
| 2 | KANTOOR | 3 | BTW laag te betalen | 6.00 | L | B | 4 | 1610 | 2 | BTW laag te betalen | L | B | 1610 | ✓ |
| 6 | KANTOOR | 10 | BTW hoog te betalen nieuw | 19.00 | H | B | 7 | 1635 | 6 | BTW hoog te betalen nieuw | H | B | 1635 | ✓ |
| 7 | KANTOOR | 4 | BTW Hoog te vorderen nieuw | 19.00 | L | V | 6 | 1635 | 7 | BTW Hoog te vorderen nieuw | H | V | 1635 | ✓ |
| 8 | KANTOOR | 6 | Raar percentage te betalen | 15.00 | | B | 9 | 1636 | 8 | Raar percentage te betalen | H | B | 1636 | ✓ |
| 9 | KANTOOR | 2 | Raar percentage te vorderen | 15.00 | | V | 8 | 1636 | 9 | Raar percentage te vorderen | H | V | 1636 | ✓ |

Wijzigen Verbinden met BTW code Koppeling met BTW code verbreken Eigen BTW code aanmaken

Nieuwe BTW code
 Standaard Eigen Fout

Check!

Help Stoppen Verder

Het programma vraagt om een bevestiging:

| Co | Admin | Aantal | Oude naam | Perc. | Ho | So | To | Rekening | Cn | Nieuwe naam | Hn | Sn | Rekening | A |
|----|---------|--------|-----------|-------|----|----|----|----------|----|---------------|----|----|----------|---|
| 0 | KANTOOR | 2 | BTW n | | | | | | | e betalen | N | B | 1620 | ✓ |
| 1 | KANTOOR | 67 | BTW h | | | | | | | talen | H | B | 1600 | ✓ |
| 2 | KANTOOR | 3 | BTW l | | | | | | | alen | L | B | 1610 | ✓ |
| 6 | KANTOOR | 10 | BTW h | | | | | | | talen nieuw | H | B | 1635 | ✓ |
| 7 | KANTOOR | 4 | BTW H | | | | | | | rderen nieuw | H | V | 1635 | ✓ |
| 8 | KANTOOR | 6 | Raar p | | | | | | | e te betalen | H | B | 1636 | ✓ |
| 9 | KANTOOR | 2 | Raar p | | | | | | | e te vorderen | H | V | 1636 | ✓ |

Vraag

Weet u zeker dat u voor deze regel een nieuwe BTW code wilt aanmaken?

Ja Nee

Overigens alle toegewezen codes weer loskoppelen met de knop 'Koppeling met BTW code verbreken' om een andere koppeling tot stand te brengen.

De koppelingen met eigen BTW codes hebben een blauwe kleur:

| Co | Admin | Aantal | Oude naam | Perc. | Ho | So | To | Rekening | Cn | Nieuwe naam | Hn | Sn | Rekening | A |
|----|---------|--------|-----------------------------|-------|----|----|----|----------|----|-----------------------------|----|----|----------|---|
| 0 | KANTOOR | 2 | BTW nul-tarief te betalen | 0.00 | N | B | 5 | 1620 | 0 | BTW nul-tarief te betalen | N | B | 1620 | ✓ |
| 1 | KANTOOR | 67 | BTW hoog te betalen | 19.00 | H | B | 3 | 1600 | 1 | BTW hoog te betalen | H | B | 1600 | ✓ |
| 2 | KANTOOR | 3 | BTW laag te betalen | 6.00 | L | B | 4 | 1610 | 2 | BTW laag te betalen | L | B | 1610 | ✓ |
| 6 | KANTOOR | 10 | BTW hoog te betalen nieuw | 19.00 | H | B | 7 | 1635 | 6 | BTW hoog te betalen nieuw | H | B | 1635 | ✓ |
| 7 | KANTOOR | 4 | BTW Hoog te vorderen nieuw | 19.00 | L | V | 6 | 1635 | 7 | BTW Hoog te vorderen nieuw | H | V | 1635 | ✓ |
| 8 | KANTOOR | 6 | Raar percentage te betalen | 15.00 | | B | 9 | 1636 | 8 | Raar percentage te betalen | H | B | 1636 | ✓ |
| 9 | KANTOOR | 2 | Raar percentage te vorderen | 15.00 | | V | 8 | 1636 | 9 | Raar percentage te vorderen | H | V | 1636 | ✓ |

De laatste twee regels moeten op dezelfde manier van een eigen BTW code worden voorzien omdat er geen standaardcode voor een tarief van 15% is. We komen tenslotte uit op het volgende overzicht:

| Co | Admin | Aantal | Oude naam | Perc. | Ho | So | To | Rekening | Cn | Nieuwe naam | Hn | Sn | Rekening | A | |
|----|---------|--------|-----------------------------|-------|----|----|----|----------|----|-----------------------------|----|----|----------|---|---|
| 0 | KANTOOR | 2 | BTW nul-tarief te betalen | 0.00 | N | B | 5 | 1620 | 0 | BTW nul-tarief te betalen | N | B | 1620 | | ✓ |
| 1 | KANTOOR | 69 | BTW hoog te betalen | 19.00 | H | B | 3 | 1600 | 1 | BTW hoog te betalen | H | B | 1600 | | ✓ |
| 2 | KANTOOR | 4 | BTW laag te betalen | 6.00 | L | B | 4 | 1610 | 2 | BTW laag te betalen | L | B | 1610 | | ✓ |
| 6 | KANTOOR | 10 | BTW hoog te betalen nieuw | 19.00 | H | B | 7 | 1635 | 6 | BTW hoog te betalen nieuw | H | B | 1635 | | ✓ |
| 7 | KANTOOR | 4 | BTW hoog te vorderen nieuw | 19.00 | H | V | 6 | 1636 | 7 | BTW hoog te vorderen nieuw | H | V | 1636 | | ✓ |
| 8 | KANTOOR | 7 | Raar percentage te betalen | 15.00 | H | B | 9 | 1636 | 8 | Raar percentage te betalen | H | B | 1636 | | ✓ |
| 9 | KANTOOR | 2 | Raar percentage te vorderen | 15.00 | L | V | 8 | 1636 | 9 | Raar percentage te vorderen | L | V | 1636 | | ✓ |

Er zijn geen rode regels meer. We kunnen de knop 'Check!' gebruiken om te controleren of de gegevens nu volledig zijn om te converteren:

| Co | Admin | Aantal | Oude naam | Perc. | Ho | So | To | Rekening | Cn | Nieuwe naam | Hn | Sn | Rekening | A | |
|----|---------|--------|-----------------------------|-------|----|----|----|----------|----|---------------------------|----|----|----------|---|---|
| 0 | KANTOOR | 2 | BTW nul-tarief te betalen | 0.00 | N | B | 5 | 1620 | 0 | BTW nul-tarief te betalen | N | B | 1620 | | ✓ |
| 1 | KANTOOR | 67 | BTW hoog te betalen | 19.00 | H | B | 3 | 1600 | 1 | BTW hoog te betalen | H | B | 1600 | | ✓ |
| 2 | KANTOOR | 3 | BTW laag te betalen | 6.00 | L | B | 4 | 1610 | 2 | BTW laag te betalen | L | B | 1610 | | ✓ |
| 6 | KANTOOR | 10 | BTW hoog te betalen nieuw | 19.00 | H | B | 7 | 1635 | 6 | BTW hoog te betalen nieuw | H | B | 1635 | | ✓ |
| 7 | KANTOOR | 4 | BTW Hoog te vorderen nieuw | 19.00 | L | V | 6 | 1635 | 7 | Hoog te vorderen nieuw | H | V | 1635 | | ✓ |
| 8 | KANTOOR | 6 | Raar percentage te betalen | 15.00 | H | B | 9 | 1636 | 8 | percentage te betalen | H | B | 1636 | | ✓ |
| 9 | KANTOOR | 2 | Raar percentage te vorderen | 15.00 | L | V | 8 | 1636 | 9 | percentage te vorderen | H | V | 1636 | | ✓ |

We kunnen echter nog wat wijzigen. De eigen BTW codes zijn nodig omdat er bestaande gegevens mee verbonden zijn. We kunnen echter besluiten dat deze codes niet gebruikt mogen worden om nieuwe gegevens mee te voorzien. We kunnen de eigen BTW codes ook later in Legal Eagle deactiveren maar hier kan het ook: haal het vinkje aan de rechterkant van de regel van de eigen BTW codes weg.

| Co | Admin | Aantal | Oude naam | Perc. | Ho | So | To | Rekening | Cn | Nieuwe naam | Hn | Sn | Rekening | A | |
|----|---------|--------|-----------------------------|-------|----|----|----|----------|----|-----------------------------|----|----|----------|---|---|
| 0 | KANTOOR | 2 | BTW nul-tarief te betalen | 0.00 | N | B | 5 | 1620 | 0 | BTW nul-tarief te betalen | N | B | 1620 | | ✓ |
| 1 | KANTOOR | 67 | BTW hoog te betalen | 19.00 | H | B | 3 | 1600 | 1 | BTW hoog te betalen | H | B | 1600 | | ✓ |
| 2 | KANTOOR | 3 | BTW laag te betalen | 6.00 | L | B | 4 | 1610 | 2 | BTW laag te betalen | L | B | 1610 | | ✓ |
| 6 | KANTOOR | 10 | BTW hoog te betalen nieuw | 19.00 | H | B | 7 | 1635 | 6 | BTW hoog te betalen nieuw | H | B | 1635 | | ✓ |
| 7 | KANTOOR | 4 | BTW Hoog te vorderen nieuw | 19.00 | L | V | 6 | 1635 | 7 | BTW Hoog te vorderen nieuw | H | V | 1635 | | ✓ |
| 8 | KANTOOR | 6 | Raar percentage te betalen | 15.00 | H | B | 9 | 1636 | 8 | Raar percentage te betalen | H | B | 1636 | | ✓ |
| 9 | KANTOOR | 2 | Raar percentage te vorderen | 15.00 | L | V | 8 | 1636 | 9 | Raar percentage te vorderen | L | V | 1636 | | ✓ |

Als alles naar wens is kan de knop 'Verder' geactiveerd worden. We komen dan op het volgende scherm:



Indien u nu stopt het de BTW code conversie kunt u niet verder werken met Legal Eagle. Zodra u Legal Eagle opnieuw opstart zal het BTW code conversie scherm geopend worden. U dient de BTW code conversie af te ronden.

Druk nu weer op de knop 'Verder' om de conversie te starten:

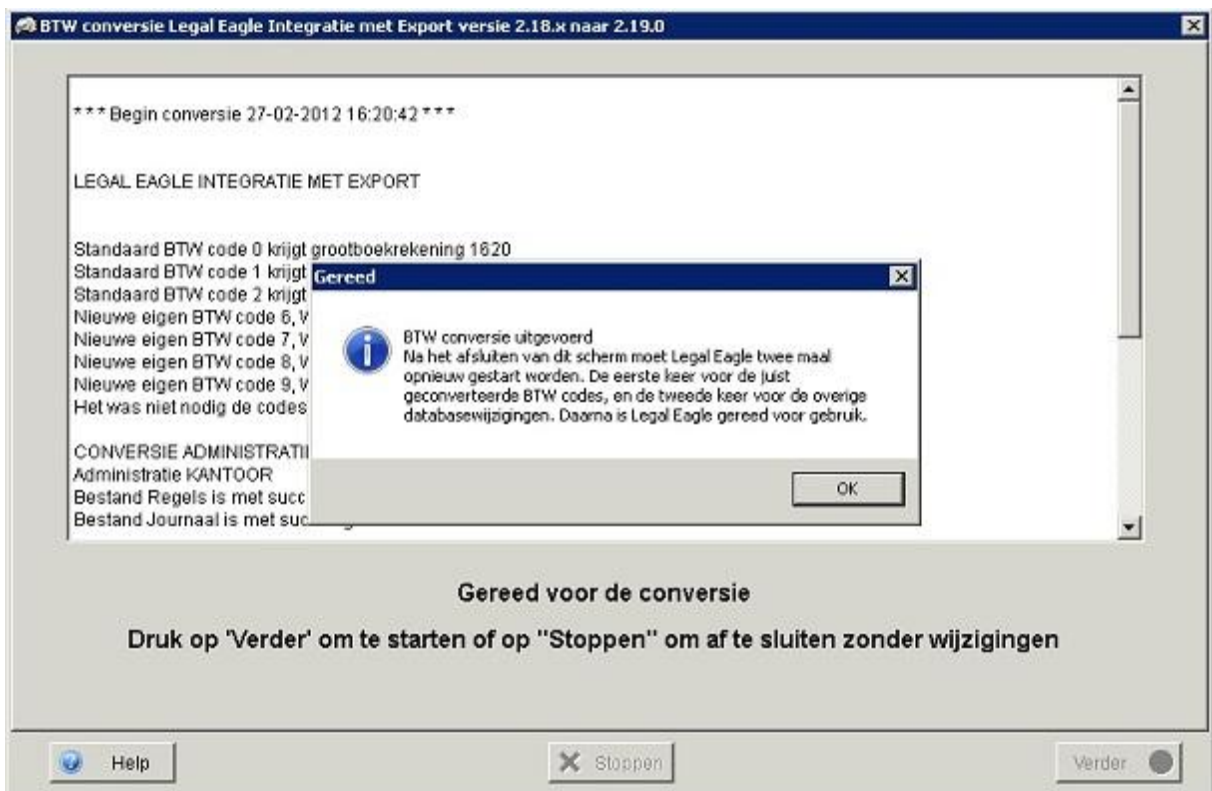

De conversie is nu uitgevoerd. Na het weggelijken van de informatie is het logbestand in het scherm te lezen. De inhoud van dit scherm is later ook te lezen in het bestand BTWconvLog.Txt in de root van Legal Eagle.

We moeten Legal Eagle twee maal opstarten. Na de eerste keer verschijnt deze boodschap:



Bij de tweede keer start Legal Eagle normaal op maar nu als versie 2.19.